

INDICADORES 2020



COOPERCON SC

Cooperativa da Construção Civil
do Estado de Santa Catarina



LINHA DO TEMPO COOPERCON/SC

FUNDAÇÃO JULHO 2015

INICIO PARCERIA SC SUPPLY
SETEMBRO 2017

NOVA DIRETORIA
MARÇO 2019

COOPERCON/SC CERTIFICADA NO
INMETRO CONFORME NORMAS
BRASILEIRAS PARA IMPORTAÇÃO DE
AÇO, HABILITAÇÃO VÁLIDA ATÉ 2022 =
JUNHO 2019

4.000 TON AÇO JÁ ENTREGUES

MAIS DE R\$30 MILHÕES EM
NEGÓCIOS CONCRETIZADOS
EM 3 ANOS DE ATUAÇÃO

NEGÓCIOS COOPERCON/SC

INDICADOR COMPRAS MENSAIS EM 2020 ATÉ MÊS AGOSTO

R\$ 7.876.811,35

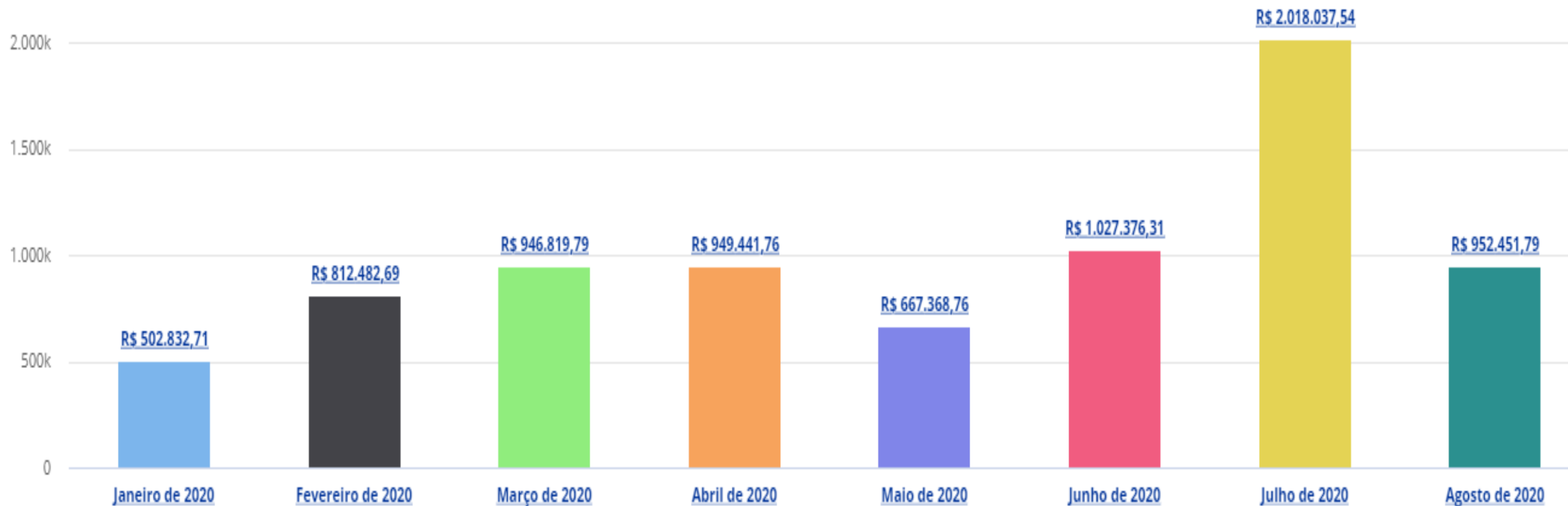

Faturamento Mensal CooperconSC

Acumulado até Mês de AGOSTO de 2020 = **R\$ 216.250,75**

- JANEIRO = R\$23.059,30
- FEVEREIRO = R\$16.929,12
- MARÇO = R\$31.036,68
- ABRIL = R\$25.236,66
- MAIO = R\$18.990,12
- JUNHO = R\$15.320,94
- JULHO = R\$42.786,17
- AGOSTO = R\$42.981,78

Repasse SINDUSCON

Valor Total dos Repasses aos SINDUSCON's referente ano 2018 e 2019:

R\$ 62.689,98



COOPERCON SC

Cooperativa da Construção Civil
do Estado de Santa Catarina

Ranking de Repasses SINDUSCON

Repasse Referente Ano de 2019 = **R\$ 33.705,79**

1. SINDUSCON TUBARÃO = R\$12.935,78
2. SINDUSCON CHAPECÓ = R\$6.914,05
3. SINDUSCON LAGES = R\$3.185,96
4. SINDUSCON ITAPEMA = R\$2.474,32
5. SINDUSCON FLORIANÓPOLIS = R\$2.413,35
6. SINDUSCON ITAJAÍ = R\$1.878,07
7. SINDUSCON BALNEÁRIO CAMBORIÚ = R\$1.864,98
8. SINDUSCON BRUSQUE = R\$641,30
9. SINDUSCON JARAGUÁ DO SUL = R\$607,56
10. SINDUSCON CRICIÚMA = R\$364,02
11. SINDUSCON XANXERÊ = R\$280,98
12. SINDUSCON JOINVILLE = R\$104,72
13. SINDUSCON SÃO MIGUEL OESTE = R\$40,70

Ranking de Repasses SINDUSCON

Acumulado até Mês de AGOSTO de 2020 = **R\$ 27.983,64**

1. SINDUSCON ITAJAÍ = R\$7.905,63
2. SINDUSCON CHAPECÓ = R\$6.082,75
3. SINDUSCON TUBARÃO = R\$2.993,19
4. SINDUSCON ITAPEMA = R\$2.722,93
5. SINDUSCON FLORIANÓPOLIS = R\$2.716,90
6. SINDUSCON BALNEÁRIO CAMBORIÚ = R\$1.826,42
7. SINDUSCON CRICIÚMA = R\$1.424,51
8. SINDUSCON LAGES = R\$1.109,20
9. SINDUSCON JARAGUÁ DO SUL = R\$523,56
10. SINDUSCON XANXERÊ = R\$383,00
11. SINDUSCON BRUSQUE = R\$295,55
12. SINDUSCON SÃO MIGUEL OESTE = R\$0,00
13. SINDUSCON JOINVILLE = R\$0,00

Principais Parceiros CooperconSC

Kit VICTÓRIA



**LINHA
DEBBA
SQUARE**

Ofertas Especiais



Principais Parceiros CooperconSC



CONTINENTE INOX

BLACK WEEK

COOPERCON SC

Cooperativa de Construção Civil do Estado de Santa Catarina

Calha úmida Continente Inox
Modelo Kitchen 5 módulos

Produto utilizado para suporte de louças, copos, talheres e utensílios de cozinha após a lavagem e enxágue.
Produzido 100% em aço inoxidável de alta qualidade.

DESCONTOS de até 30%

Calha úmida Continente Inox
Modelo Quadratta

Produto utilizado para suporte de louças, copos, talheres e utensílios de cozinha após a lavagem e enxágue.
Produzido 100% em aço inoxidável de alta qualidade.

Ralo Linear Continente Inox

Disponíveis nos modelos oculto e aparente. Indicado para banheiros, lavabos, área de piscina, área de serviços, entre outros ambientes.
Produzido 100% em aço inoxidável de alta qualidade.



Principais Parceiros CooperconSC



Multinova
SOLUÇÕES INTELIGENTES



COOPERCON SC
Cooperativa da Construção Civil
do Estado de Santa Catarina



COOPERCON-RS

Multinova e Coopercon, uma parceria para construção de grandes negócios



Condições exclusivas e o menores preços garantidos através da Coopercon atendimento@scsupply.com.br Fone: 048-3207-7980

www.multinova.ind.br
Conecte-se conosco



3D FLORIPA PROJETOS

Parceria:



COOPERCON SC
Cooperativa da Construção Civil
do Estado de Santa Catarina



COOPERCON-RS



SINDUSCON PR

Imagens 3D de qualidade com preços especiais!



- Maquete eletrônica (interna e externa)
- Design de interiores
- Maquete interativa
- Passeio virtual interativo
- Plantas humanizadas
- Animação

(48) 99163-3435 (48) 3024-5778 @3dfloripa be.net/3dfloripa



PARCERIA TOP É ASSIM!



COOPERCON SC
Cooperativa da Construção Civil
do Estado de Santa Catarina

VOCÊ ENCONTRA NOSSOS PRODUTOS COM DESCONTOS ESPECIAIS.

**HIDRÁULICA
ELÉTRICA
CLIMATIZAÇÃO
VENTILAÇÃO**



49 3323 7484
vendas@aceadobrasil.com.br
www.aceadobrasil.com.br



Pra quem entende de obra.

UMA PARCERIA DE SUCESSO ENTRE **Menegotti e COOPERCON SC**
www.menegotticonstrucao.com



COOPERCON SC
Cooperativa da Construção Civil
do Estado de Santa Catarina

Condições especiais garantidas através da **COOPERCON SC**

atendimento@cooperconsc.com.br
(48) 3207-7980

CONDIÇÃO COMERCIAL EXCLUSIVA PORTAL DA COOPERCON/SC!!!

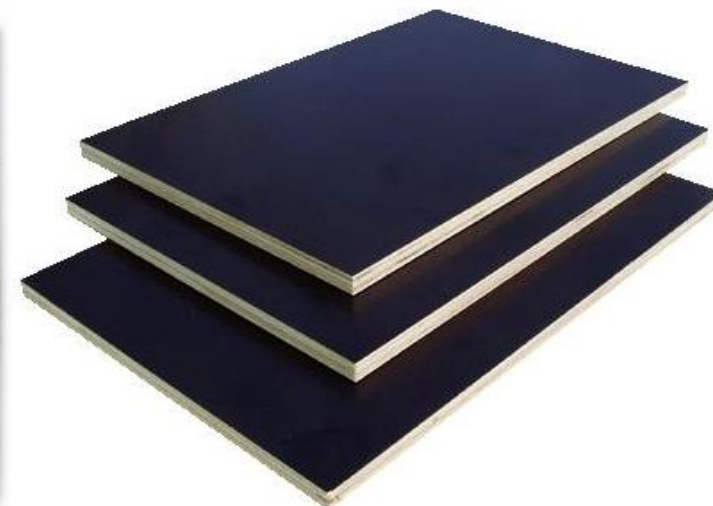
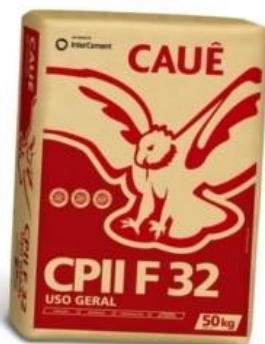
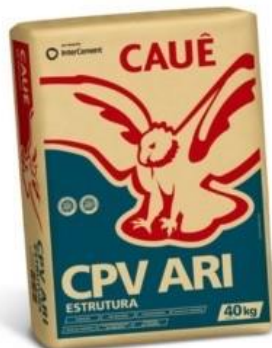

Principais Parceiros CooperconSC



PARCERIA COOPERCON/SC



Contate-nos



(48) 3207-7980



(48) 99608-7681



roberth@scturviagens.com.br



roberth.gezus

SC TUR VIAGENS

Nossa agência oferece a você as melhores condições e os menores custos para aquisição de suas viagens!

Atuamos com uma plataforma integrada com as principais companhias aéreas e redes de hotéis, garantindo o melhor negócio à você!

Além disso, terá a comodidade de fazer emissões para qualquer destino com total segurança e receber de forma imediata seus vouchers e reservas, garantindo agilidade que você precisa para viagens de negócio ou lazer!



Ingressos para Parques, Shows e Eventos, parques temáticos como os Parques em Orlando, Rock in Rio, Beto Carrero, Beach Park e outros...

SC TUR
Agência de Viagens



Principais Negociações CooperconSC

PERÍODO SETEMBRO 2020

- Aço CooperconSC = R\$3,64 kg Frete CIF;
- Cimento CP-II saca 50kg = R\$21,50 saca Frete CIF;
- Conjunto Louça Popular Celite/Logasa = R\$137,92;
- Manta Isolamento Acústico Normatizada = R\$3,26 M²;
- Porta Corta Fogo P60 80x210 = à partir R\$429,61;
 - Cubetas 61x61cm nova = R\$50,00 a pç;
- Cabos Elétricos direto de fábrica com entrega em 7 dias!

Corte e Dobra Litoral = CooperconSC

PERÍODO SETEMBRO 2020

Conforme parceria estabelecida, temos preço fixo no Serviço de Corte e Dobrado, somando este valor ao custo de Aço negociado direto pela CooperconSC:

- Aço CooperconSC bitolas 12,5mm ao 25,0mm = R\$3,64 kg
Frete CIF Região Litoral;
 - Serviço Corte e Dobra = R\$0,50 por kg;
- Total Geral Aço Cortado e Dobrado entregue na Obra =
R\$4,14 o kg

Negociações Centralizadas PR/SC/RS

Centralizamos as negociações dos principais itens para os Três Estados do Sul do Brasil, ampliando o volume de aquisições e reduzindo o custo de aquisição, beneficiando à todos!!!

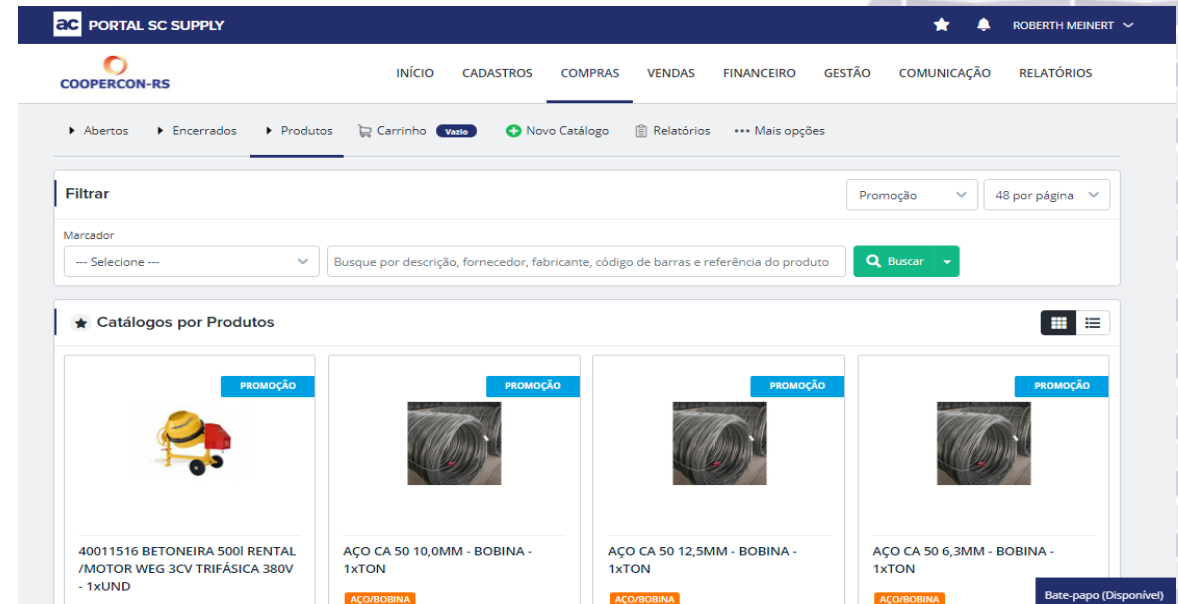
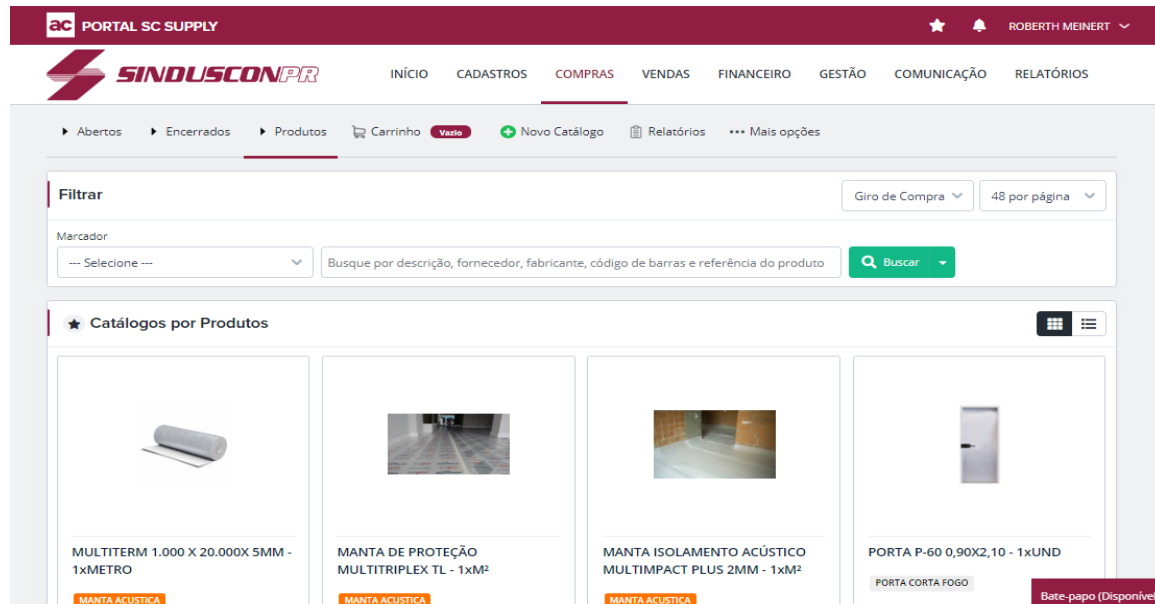
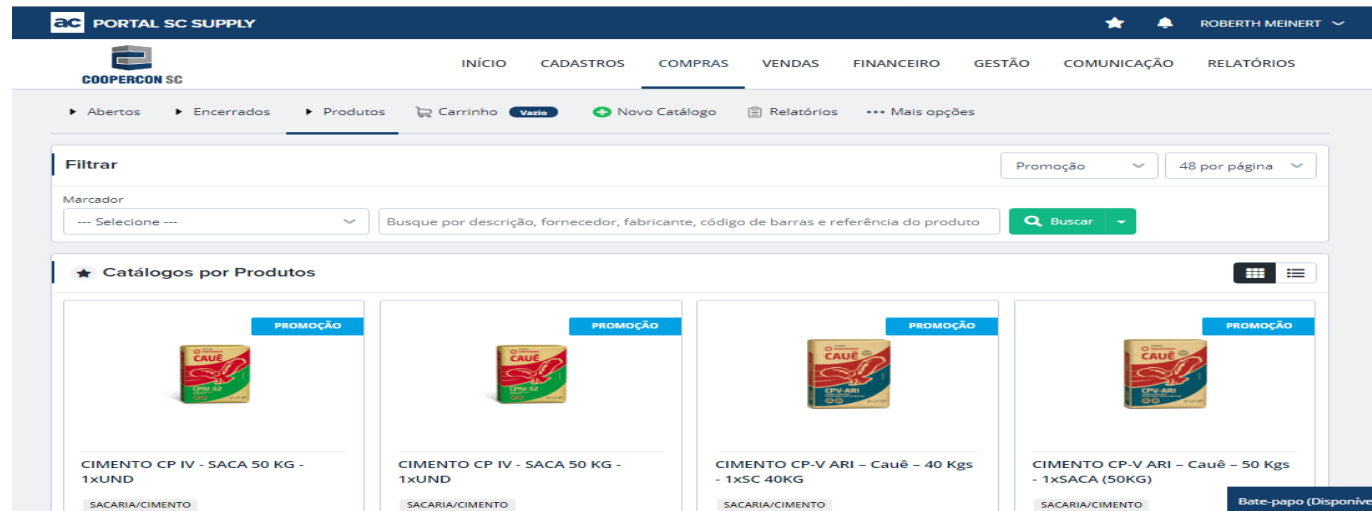

Pesquisa sobre Aumentos de Preços

Diante das dificuldades do cenário de Pandemia no País, desde Julho 2020 ainda passamos por diversos reajustes das Indústrias Nacionais impactando diretamente os custos de obras e gerando até escassez de materiais, segue Pesquisa da CBIC realizada em Julho 2020:

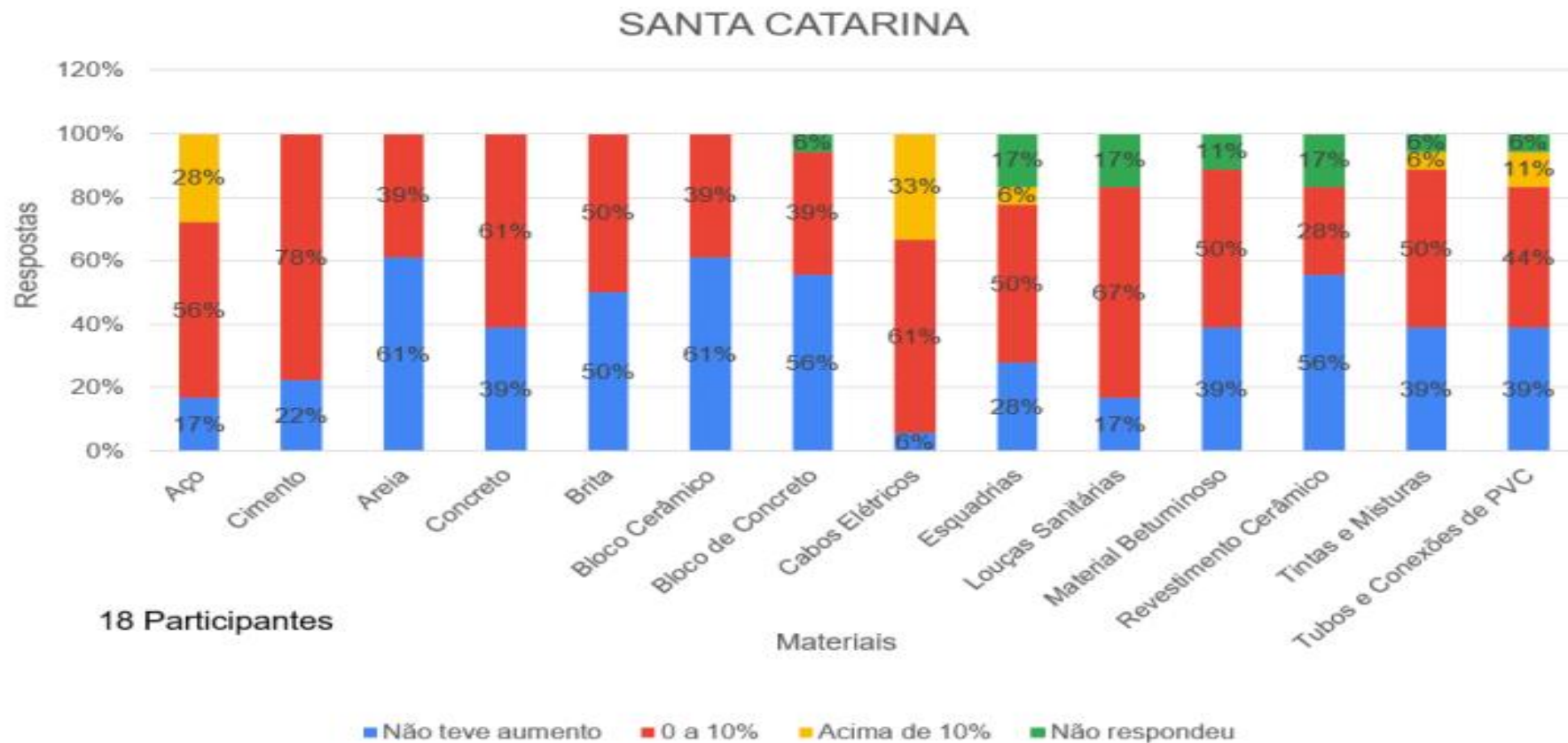

Ofício CBIC ao Ministério da Economia

3. Propostas

Diante desse cenário de desabastecimento, com efeitos tão graves para a economia nacional, não vemos outra forma de solução que não seja por meio de um acréscimo substancial de oferta. Assim, propomos:

Abastecimento

- Reequilibrar urgentemente o abastecimento interno de materiais.
- Reduzir a capacidade ociosa dos setores com reativação dos fornos que estão inoperantes.
- Limitar a cota de exportação enquanto os fornos não voltarem a operar nos mesmos níveis de março de 2020.
- Liberar cota de importação, em condições excepcionais, dos materiais mais impactados: aço, cimento e PVC.

Importação

- Formação de grupo de trabalho para sugerir melhorias com vistas a reduzir barreiras técnicas que hoje dificultam a importação. Esse é um dos maiores fatores que impedem a rápida normalização da oferta. Ao longo dos anos, foram criadas situações que dificultam enormemente a importação de alguns produtos.
- Reduzir a zero o imposto de importação desses materiais pelo prazo de 12 meses.
- Suspender benefícios para exportação desses produtos, créditos e outras formas de incentivo, enquanto perdurar o desabastecimento.

AÇO CooperconSC



EM UMA
COOPERATIVA:



VOCÊ É SÓCIO. VOCÊ É DONO.
**VOCÊ DECIDE
JUNTO.**



Importação Aço CooperconSC

Além das demandas de Santa Catarina, teremos mais 12 Coopercon Regionais que irão somar seus volumes de Aço através da Coopercon Brasil, para importação através do Radar e da Certificação CooperconSC, para assim atingir pedidos de 30.000 toneladas.

CooperconSC possui demanda estimada em 3.500 ton para todo Estado Santa Catarina.

SIMULAÇÃO PEDIDO 3.500 TON		TOTAL COOPERCON/SC	
BITOLAS	VALOR UNITÁRIO	TONELADAS	VALOR TOTAL
ACO CA 50 6,3 MM	R\$ 3.550,00	500	R\$ 1.775.000,00
ACO CA 50 8.0 MM	R\$ 3.550,00	500	R\$ 1.775.000,00
ACO CA 50 10.0 MM	R\$ 3.450,00	500	R\$ 1.725.000,00
ACO CA 50 12.5 MM	R\$ 3.350,00	500	R\$ 1.675.000,00
ACO CA 50 16.0 MM	R\$ 3.350,00	500	R\$ 1.675.000,00
ACO CA 50 20.0 MM	R\$ 3.350,00	500	R\$ 1.675.000,00
ACO CA 50 25.0 MM	R\$ 3.350,00	500	R\$ 1.675.000,00
MÉDIA CÂMBIO = R\$5,35		3500	R\$ 11.975.000,00
*Simulação realizada 10 de Setembro 2020, será atualizada até a data de fechamento.			
REPASSE ESTIMADO SINDUSCON		R\$ 59.875,00	

Certificações Aço CooperconSC

- CooperconSC possui radar ilimitado para importações e Certificação Portaria Inmetro nº73/2010 (<http://www.inmetro.gov.br/prodcert/certificados/lista.asp>);
- Registro do produto no Inmetro para Importação e Comercialização válido até 18/06/2022 atendendo todas normas brasileiras;

 Site do Inmetro

[Certificados](#) [Produtos](#) [Serviços](#) [Empresas](#) [Organismos Acreditados](#)

[Voltar](#) Produtos e Serviços com Conformidade Avaliada Página 1

Resultado da Consulta:
4 Certificado(s)
0 Produtos(s)
0 Serviços(s)

Certificador: IFBQ **Nº Certificado: 07491-01/2019** **Tipo: Produto** **Emissão: 19/06/2019** **Validade: 18/06/2022** **Status do Certificado: Ativo** [Doc. Normativo](#)

CNPJ/CPF	Razão Social / Nome (PF)	Nome fantasia	Endereço	Status	Papel da empresa
26493319000190	COOPERATIVA DA CONSTRUÇÃO CIVIL DO ESTADO DE SANTA CATARINA		RODOVIA ADMAR GONZAGA - ANEXO FIESC, 2765 - - ITACORUBI - FLORIANÓPOLIS, SC - BRASIL	ATIVO	SOLICITANTE
Marca SC 50	Modelo SÉRIE FINA	Importado SIM	Descrição FAMÍLIA: CA 50 6,3 E 8,0MM		

Certificador: IFBQ **Nº Certificado: 07491-02/2019** **Tipo: Produto** **Emissão: 24/06/2019** **Validade: 23/06/2022** **Status do Certificado: Ativo** [Doc. Normativo](#)

CNPJ/CPF	Razão Social / Nome (PF)	Nome fantasia	Endereço	Status	Papel da empresa
26493319000190	COOPERATIVA DA CONSTRUÇÃO CIVIL DO ESTADO DE SANTA CATARINA		RODOVIA ADMAR GONZAGA - ANEXO FIESC, 2765 - - ITACORUBI - FLORIANÓPOLIS, SC - BRASIL	ATIVO	SOLICITANTE
Marca SC 50	Modelo SÉRIE MÉDIA	Importado SIM	Descrição FAMÍLIA: CA 50 - 10,0 E 12,5MM		

Certificador: IFBQ **Nº Certificado: 07491-03/2019** **Tipo: Produto** **Emissão: 24/06/2019** **Validade: 23/06/2022** **Status do Certificado: Ativo** [Doc. Normativo](#)

CNPJ/CPF	Razão Social / Nome (PF)	Nome fantasia	Endereço	Status	Papel da empresa
26493319000190	COOPERATIVA DA CONSTRUÇÃO CIVIL DO ESTADO DE SANTA CATARINA		RODOVIA ADMAR GONZAGA - ANEXO FIESC, 2765 - - ITACORUBI - FLORIANÓPOLIS, SC - BRASIL	ATIVO	SOLICITANTE
Marca SC 50	Modelo SÉRIE GROSSA	Importado SIM	Descrição FAMÍLIA: CA 50 - 16,0 E 20,0MM		

Certificador: IFBQ **Nº Certificado: 07491-04/2019** **Tipo: Produto** **Emissão: 24/06/2019** **Validade: 23/06/2022** **Status do Certificado: Ativo** [Doc. Normativo](#)

CNPJ/CPF	Razão Social / Nome (PF)	Nome fantasia	Endereço	Status	Papel da empresa
26493319000190	COOPERATIVA DA CONSTRUÇÃO CIVIL DO ESTADO DE SANTA CATARINA		RODOVIA ADMAR GONZAGA - ANEXO FIESC, 2765 - - ITACORUBI - FLORIANÓPOLIS, SC - BRASIL	ATIVO	SOLICITANTE
Marca SC 50	Modelo SÉRIE EXTRAGROSSA	Importado SIM	Descrição FAMÍLIA: CA 50 - 25,0MM		

CONSTRUTORAS COOPERADAS

85% das Construtoras Cooperadas já realizaram pedidos através das negociações da CooperconSC no ano de 2020

- **TOTAL DE 110 CONSTRUTORAS;**
Somos mais de 180 Obras execução!!!
- **93 COOPERADOS REALIZARAM COMPRAS**
EM 2020;

GOVERNANÇA COOPERCON/SC - GESTÃO 2019 / 2023





Pioneiro

Criado em 2006



Experiência

Mais de 1.000 itens
Importados mensalmente



Líder no segmento

Referência em Centrais de
Compras no Brasil



Multi-plataforma

Ambiente on-line e
aplicativo mobile



Especialista

Em processos de Importação
Direta para seus clientes



Clientes Satisfeitos

Foco total no atendimento

Portais em Parceria SC Supply

A empresa SC Supply, possui uma plataforma de Compras Compartilhadas, interligada a maior Central de Negócios do País, onde estão conectadas demandas de diversos setores, visualizado pela indústria apenas o volume consolidado, gerando elevado saving sob escala de consumo.

Tenha essa plataforma em seu Setor também, consulte: www.scsupply.com.br

SCSUPPLY



Indústria de Bebidas

Importação de peças de reposição para Indústria de Bebidas



Indústria da Madeira

Central de Compras especializada em peças para as Indústrias de Madeira



Indústria da Cerâmica

Central de compras especializadas em peças para as Indústrias de Cerâmica



Coopercon SC

Somos responsáveis pelo gerenciamento da Cooperativa de Construção Civil do Estado de Santa Catarina



Construção Civil

Central de compras especializada na Construção Civil



Turismo

Adquira Passagens Aéreas e Reserva de Hotéis com menor custo através de nossa Plataforma

Central de Negócios

- Importação Direta Peças Reposição para Indústria de Bebidas;
- Central de Compras desenvolvidas para setores da FIESC;
- Gerenciamento da CooperconSC, CooperconRS e SindusconPR;
- Desenvolvimento Portal Coopercon Brasil;
- Central de Compras para Indústria Madeireira do Estado de SC;
- Central de Compras para Indústria Cerâmica do Estado de SC;
- Plataforma de Turismo integrada à nível mundial;

Importação Aço Vergalhão

- Mais 4.000 toneladas de Aço entregues em 2019;
- Negociação de Navio 30.000 ton para 2º semestre 2020;
- Pedido de R\$82 milhões com redução de 20% no custo em relação Usinas Nacionais;

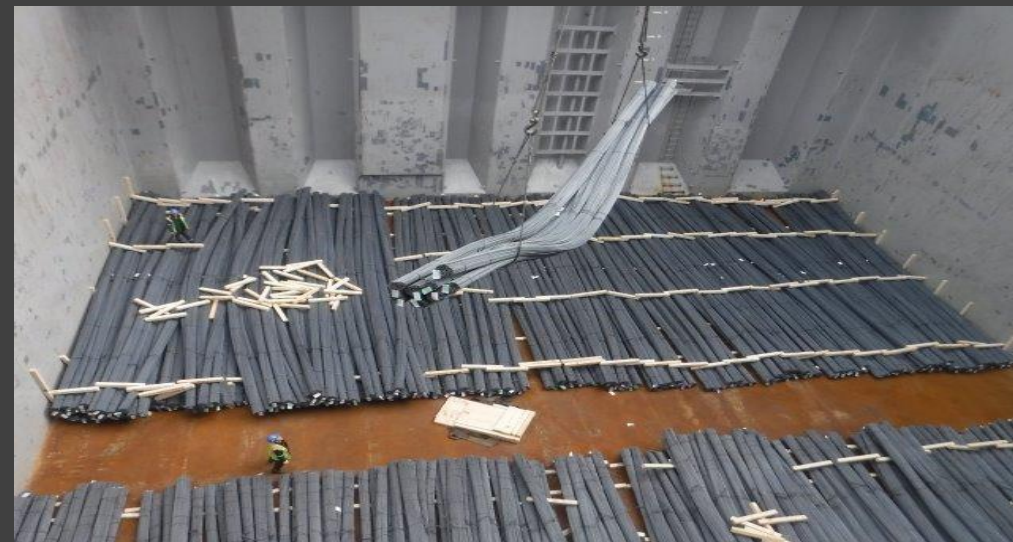

**NÓS FAZEMOS OS PROCESSOS E VOCÊ ECONOMIZA!
JUNTOS COMPRAMOS MELHOR!!**



SUA PLATAFORMA DE NEGÓCIOS

PORTAL DE COMPRAS COMPARTILHADA SC SUPPLY